

1. Ściana
2. Zaprawa klejąca
3. Płyty styropianowe EPS-100
4. Zaprawa klejąca do wykonywania warstwy zbrojonej siatką z włókna szklanego
5. Podkład tynkarski
6. Wyprawa tynkarska

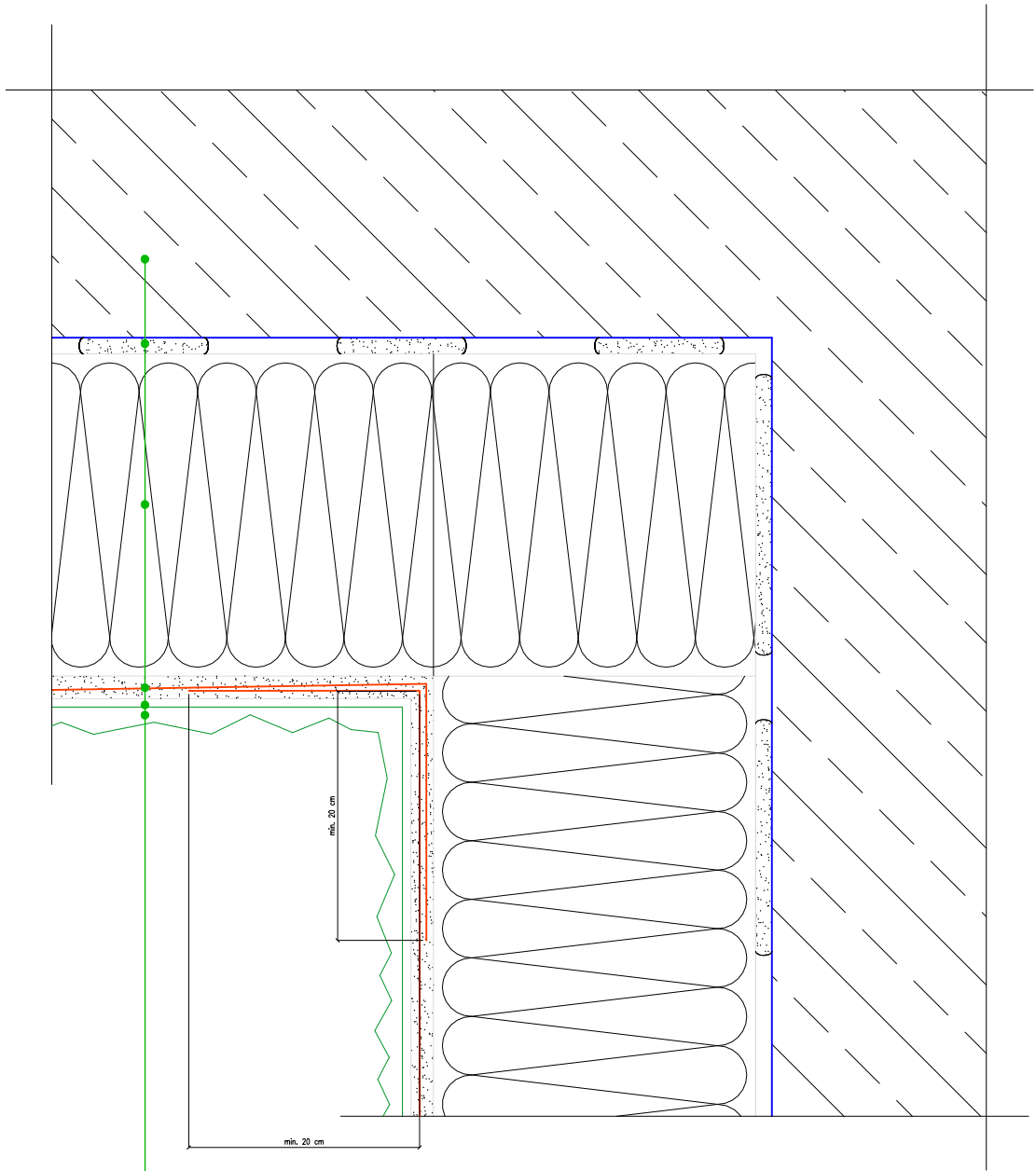

<p><b>Biuro projektowe INSTAL-SAN Mateusz Ożga</b>  <b>ul. Równoległa 12/3, 58-310 Szczawno-Zdrój</b>  <b>tel. 722-371-666</b></p>				
<p>Inwestor: Wspólnota Mieszkaniowa            ul. Piotra Skargi 32            58-300 Wałbrzych</p>		<p>Obiekt: Budynek wielorodzinny            ul. Piotra Skargi 32, 58-300 Wałbrzych            dz. nr 286/13 obręb nr 33 Podgórze</p>		
<p>Temat: "Remont elewacji z dociepleniem ścian,            wykonanie izolacji ścian piwnicznych oraz docieplenie            stropów "</p>		<p>Stadium:            PW</p>	<p>Branża:            AB</p>	<p>Data:            09.2023</p>
<p>Projektant:</p>	<p>mgr inż. arch. Janusz Kowalczyk            Upr. nr 57/Ww/72</p>	<p>Tytuł rysunku:</p>		<p>Skala:            ---</p>
<p>Asystent:</p>	<p>inż. Mateusz Ożga</p>	<p>NAROŻNIK WEWNĘTRZNY-            - SZCZEGÓŁ OCIEPLENIA</p>		<p>Nr rys.            11</p>